QUALITÄT
MADE IN GERMANY.

Qualitätssicherung durch hauseigene Konstruktion, Fertigung, Montage, Inbetriebnahme, Qualifizierung und Validierung

Unsere Standards:

- Qualitätsmanagement nach DIN EN ISO 9001:2015
- Umweltmanagement nach DIN EN ISO 14001:2015
- Maschinenrichtlinie 2006/42/EG
- Umsetzung der gültigen Medizintechnikstandards (EU GMP, ICH Q10 und FDA)

Ihre Vorteile:

- Durchgängige Good Engineering Practice
- GMP-gerechte Konstruktion
- Qualifizierungsbegleitung während der gesamten Projektlaufzeit
- Qualifizierungspakete zugeschnitten auf individuellen Kundenwunsch

PROJEKTABLAUF UND QUALIFIZIERUNG BEI STRAMA-MPS

STARKE SYNERGIEN: „MEMBER OF STRAMA GROUP“

Strama-MPS entwickelt Sondermaschinen, Anlagen und Komplettlösungen für die Fertigung, Montage und Prüfung von komplexen technischen Bauteilen und Produkten. Internationale Technologiekonzerne wertschätzen unsere Engineering-Expertise, die Erfahrung und die Gewissheit: Mit uns wird ihr Projekt ein Erfolg.

AuE Kassel hat sich in den letzten Jahren einen hervorragenden Ruf in der Entwicklung von Montagelinien für Achsen und Fahrwerkkomponenten im PKW- und NKW-Bereich erarbeitet. Im Bereich Achseinstellanlagen ist AuE seit langem Weltmarktführer.

F & K DELVOTEC ist seit mehr als 40 Jahren der weltweite Innovationsführer für Draht- und Laserbonder. Technologie und Qualität überzeugen unsere Kunden aus der Industrie und Forschungsinstituten weltweit.

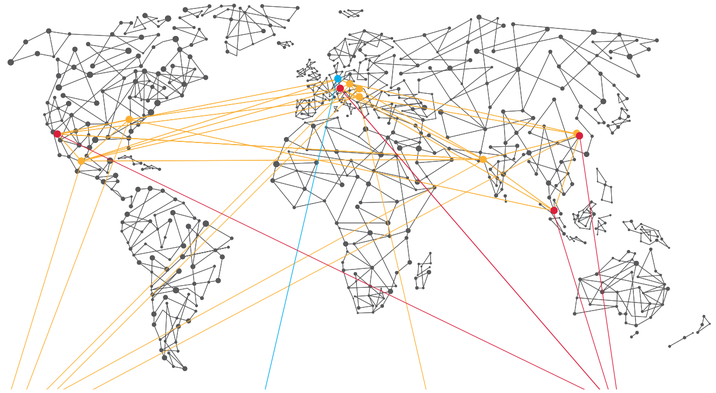

JANDA+ROSCHER, Die WerbeBotschafter

STRAMAMPS
DEUTSCHLAND, Straubing
UNGARN, Budapest
CHINA, Taicang
USA, Duncan
MEXIKO, Puebla
INDIEN, Nashik STRAMASUMMIT

AE automation engineering
DEUTSCHLAND, Kassel

MULTINORM
KROATIEN, Cerna Gradište
DEUTSCHLAND, Osterhofen

F&K DELVOTEC
DEUTSCHLAND, Ottobrunn
USA, Foothill Ranch
CHINA, Taicang
SINGAPUR

Strama-MPS
Maschinenbau GmbH & Co. KG
Ittlinger Straße 195
94315 Straubing / Germany
Tel. +49 9421 739-0
www.strama-mps.de

Ihr Ansprechpartner
Andreas Höcherl
MedTech
andreas.hoecherl@strama-mps.de

Mehr Infos?
SCAN ME

MOVING THE LIMITS.
TOGETHER. CONSTANTLY.

STRAMAMPS

MEDTECH

AUTOMATISIERUNGS-LÖSUNGEN FÜR DIE MEDIZINTECHNIK

FÜR MAXIMALE QUALITÄT UND SICHERHEIT

STRAMAMPS

MEDTECH

QUALITÄT. INNOVATION. TEAMGEIST.

Ihr Partner von der Konzeptberatung bis hin zur produktionsbereiten Anlage

Als Akteur zwischen Gesundheitswesen und Technik bietet die Strama-MPS innovative Automatisierungslösungen im Bereich MedTech mit der Kernkompetenz in der Montage und Prüfung der Medizinprodukte.
Unter genauer Berücksichtigung der geforderten Sicherheitsstandards sowie Qualitäts- und Dokumentationsanforderungen, übernehmen wir die Maschinenauslegung für die Herstellung Ihrer Produkte.
Dadurch erreichen unsere Maschinen und Anlagen höchste Reinraum- und Hygieneanforderungen.

ANWENDUNGSBEREICHE

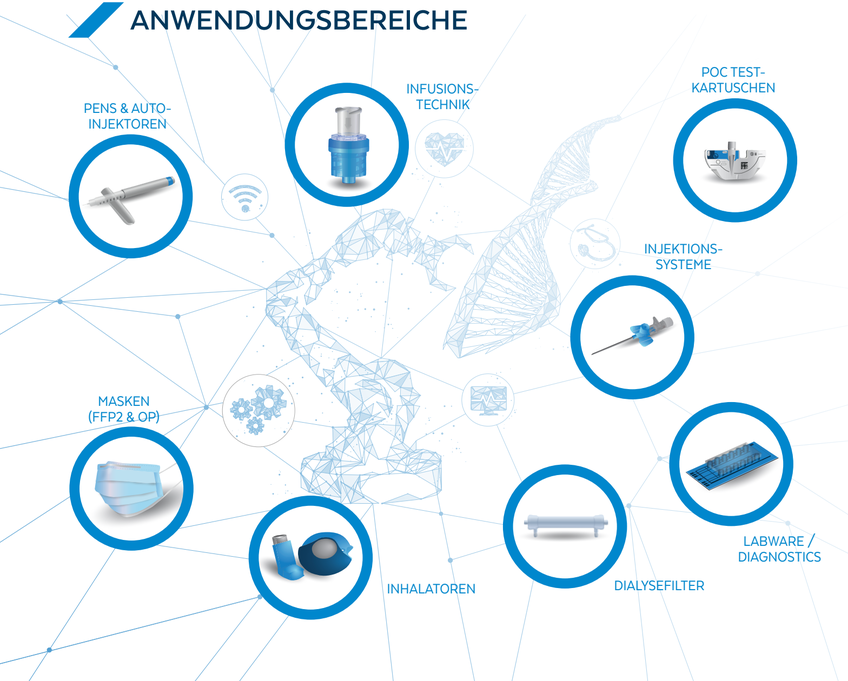

UNSERE LEISTUNGEN

KONSTRUKTION. FERTIGUNG. MONTAGE. QUALIFIZIERUNG.

Von der Konzeptentwicklung über das Engineering bis hin zur Fertigung, Montage und Inbetriebnahme stehen wir Ihnen als Partner in jeder Projektphase zur Verfügung. Strama-MPS zeichnet sich als Unternehmen im Sondermaschinenbau durch Technologie-, System- und Prozess-Know-How aus.
Auf dieser Basis realisieren wir kundenspezifische Aufgaben und Anforderungen von manuellen und semiautomatischen Arbeitssystemen bis hin zu hochautomatisierten Komplettlösungen.
Als etablierter Sondermaschinenbauer mit hoher Fertigungstiefe, können wir Sie ideal bei der Umsetzung Ihrer Ziele unterstützen und in jeder Phase begleiten:
Von der ersten Idee der Automatisierung über Vorversuche und Vorserien-Vorrichtungen bis hin zur produktionsbereiten Vollautomation.

Kundenindividuelle Maschinenauslegung auf Basis Ihrer Anforderungen

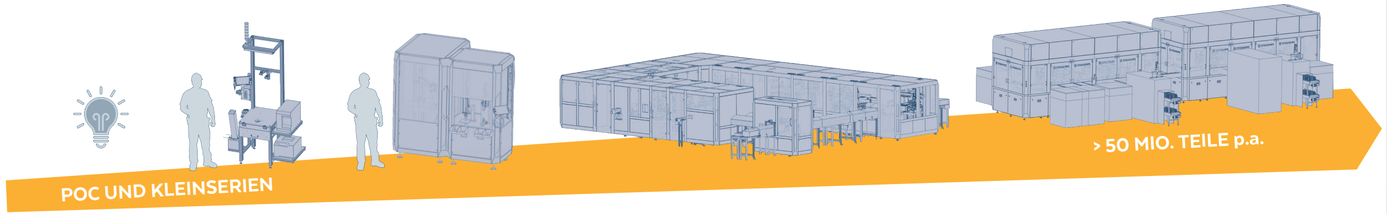

VERSUCHSAUFBAU	MANUELLE MONTAGE	SEMIAUTOMATISCHE MONTAGE	VOLLAUTOMATISCHE MONTAGE	SCHNELLTAKTENDE MONTAGE
• Durchführung von Proof of Concepts (PoC) • Analyse zur Automatisierbarkeit von Kundenprodukten (DfM/ DfA) • Engineering und Montage von Versuchsaufbauten • Unterstützung des Kunden bei Ramp-Up Szenarien		• Antrieb über Servoelektrik/Pneumatik • Umsetzung von Maschinenlösungen mit hoher Variantenvielfalt • Kombination von Stationen mit unterschiedlichen Automatisierungsgraden • Ausarbeitung von Maschinenkonzepten mit der Möglichkeit zur Skalierung		• Steuerung über Kurvenscheiben • Flexible Prozessanordnung auf Maschinenplattform • Zykluszeiten bis zu einer Sekunde • Hohe Produktsicherheit durch Trennung von Produkt- und Arbeitsraum • Optimale Maschinenauslastung durch Minimierung der Nebenzeiten • Reinraumanforderungen bis ISO Klasse 7

MASCHINENPLATTFORM PROMOCURVE

Die ProMoCurve ist unsere modulare Montageplattform, die nahezu beliebig erweitert werden kann. Durch den bewährten Kurvenscheibenantrieb und den flexiblen Transportshuttles kann sowohl ein sehr schneller als auch präziser Prozessablauf realisiert werden.

Zum Produktvideo:

PROZESS-KOMPETENZEN

- Bauteilzuführung
- Vibrationsförderer
- Lineartransfer-systeme
- Palettierer

- Greifen und Positionieren
- Einpressen
- Wickeln
- Dosieren und Dispensen
- Kleben und Aushärten
- Ultraschallschweißen

- Optisches Prüfen und Messen
- Taktile Prüfung
- Dichtigkeitsprüfung
- Kraft- und Wegmessung
- Bildverarbeitung

- Etikettieren
- Bedrucken
- Beschriften (Inkjet, Laser, Tamponprint)
- DMC lesen
- NiO ausschleusen